

Executive School of Management,
Technology and Law (ES-HSG)



Universität St.Gallen

Volkswirtschaftliche Bedeutung und Problematiken der KMU der Schweizer Maschinenindustrie

Mit besonderer Berücksichtigung der von
Swissmechanic organisierten Betriebe

Prof. em. Dr. Franz Jaeger / Dr. Tobias Trütsch

Bern, 21. November 2017

Zielsetzung und Abgrenzung der Studie

Industriesektor

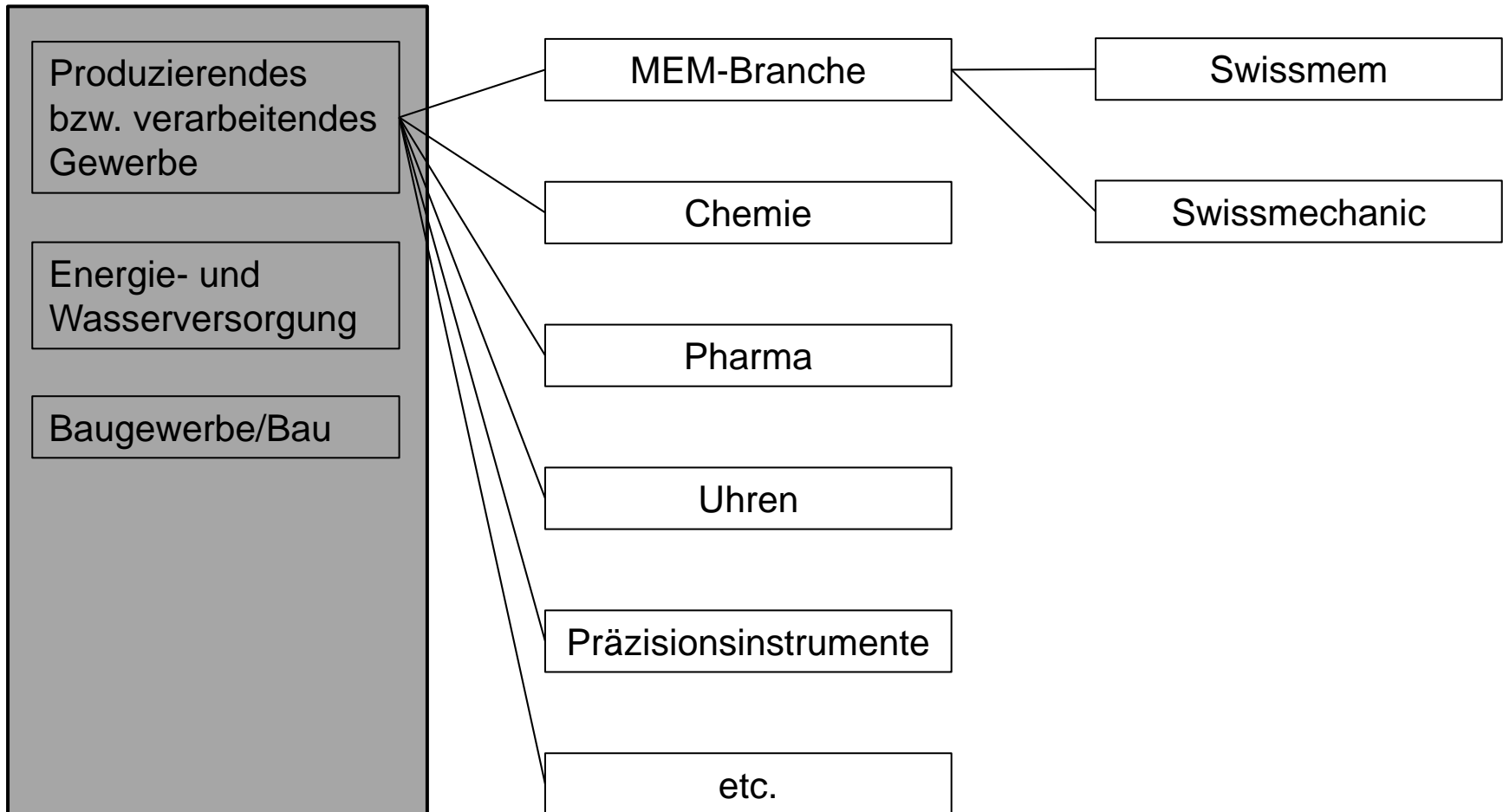

Agenda

- **Volkswirtschaftliche Bedeutung der Schweizer Industrie**
- Volks- und betriebswirtschaftliche Problemfelder in der von Swissmechanic organisierten Branche
- Wirtschaftspolitische Handlungsempfehlungen

Beschäftigungs- und Wertschöpfungsentwicklung

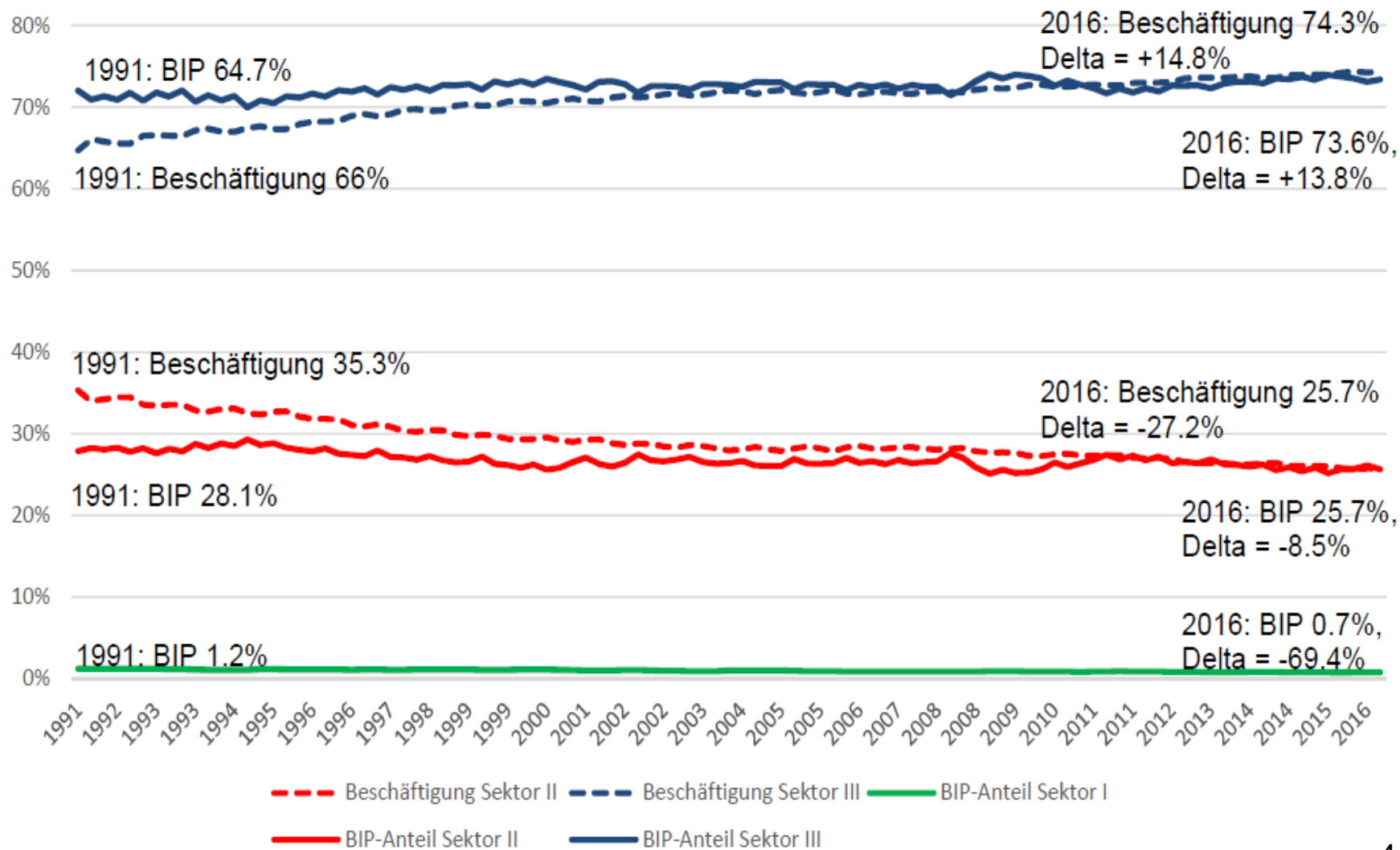

Nominale Wertschöpfungsentwicklung

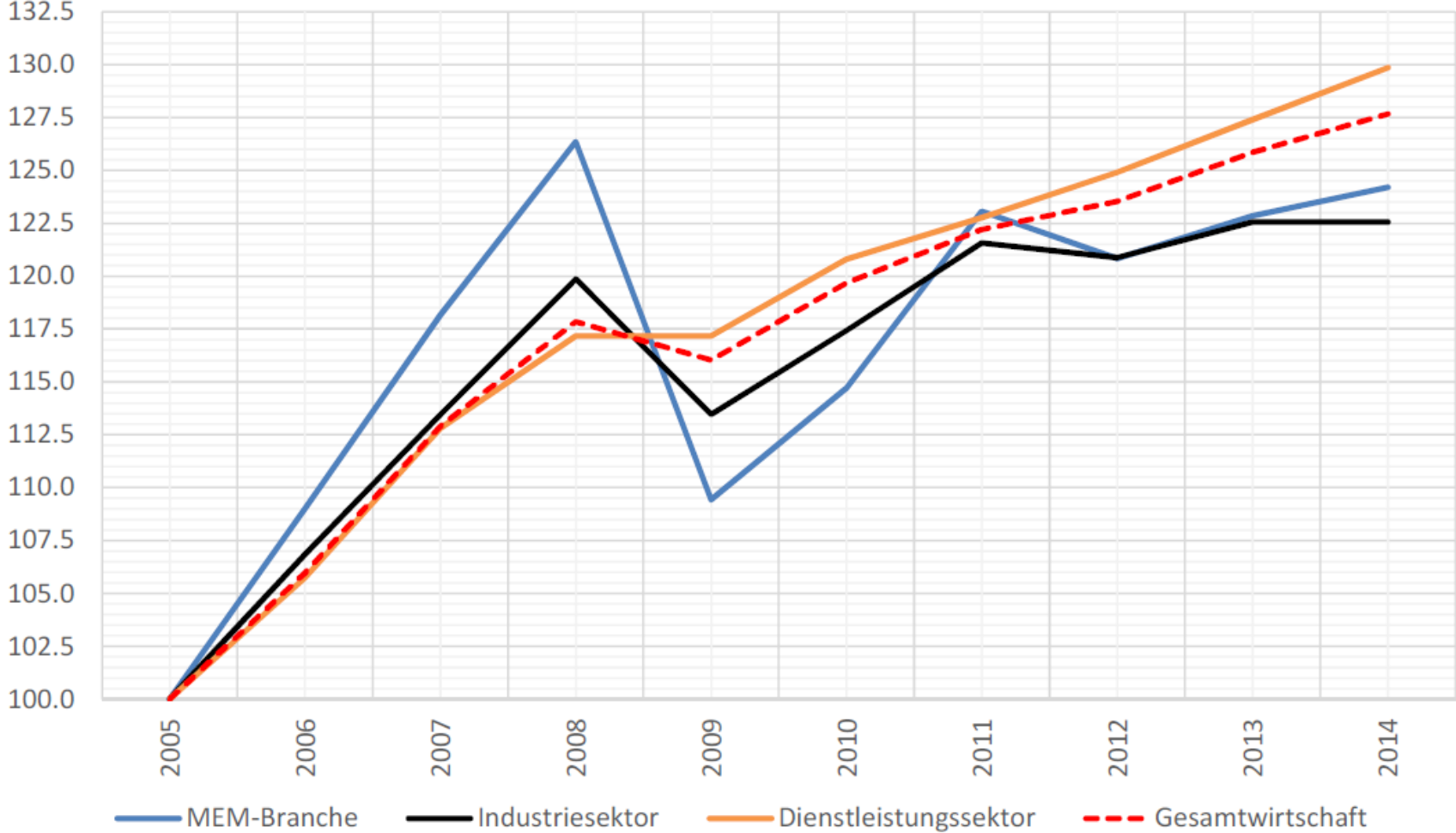

Entwicklung der Warenexporte

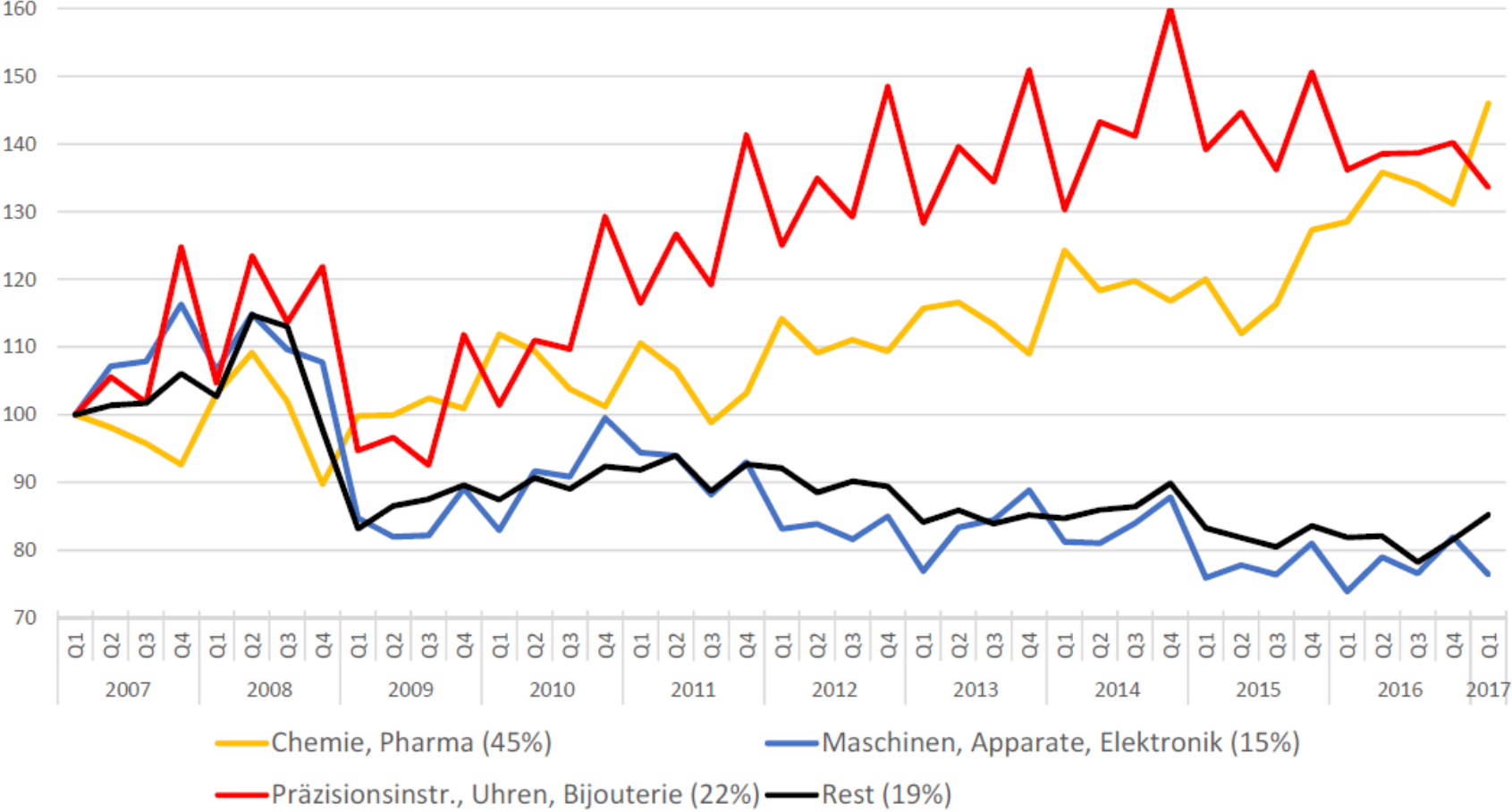

Entwicklung des EUR/CHF-Wechselkurses

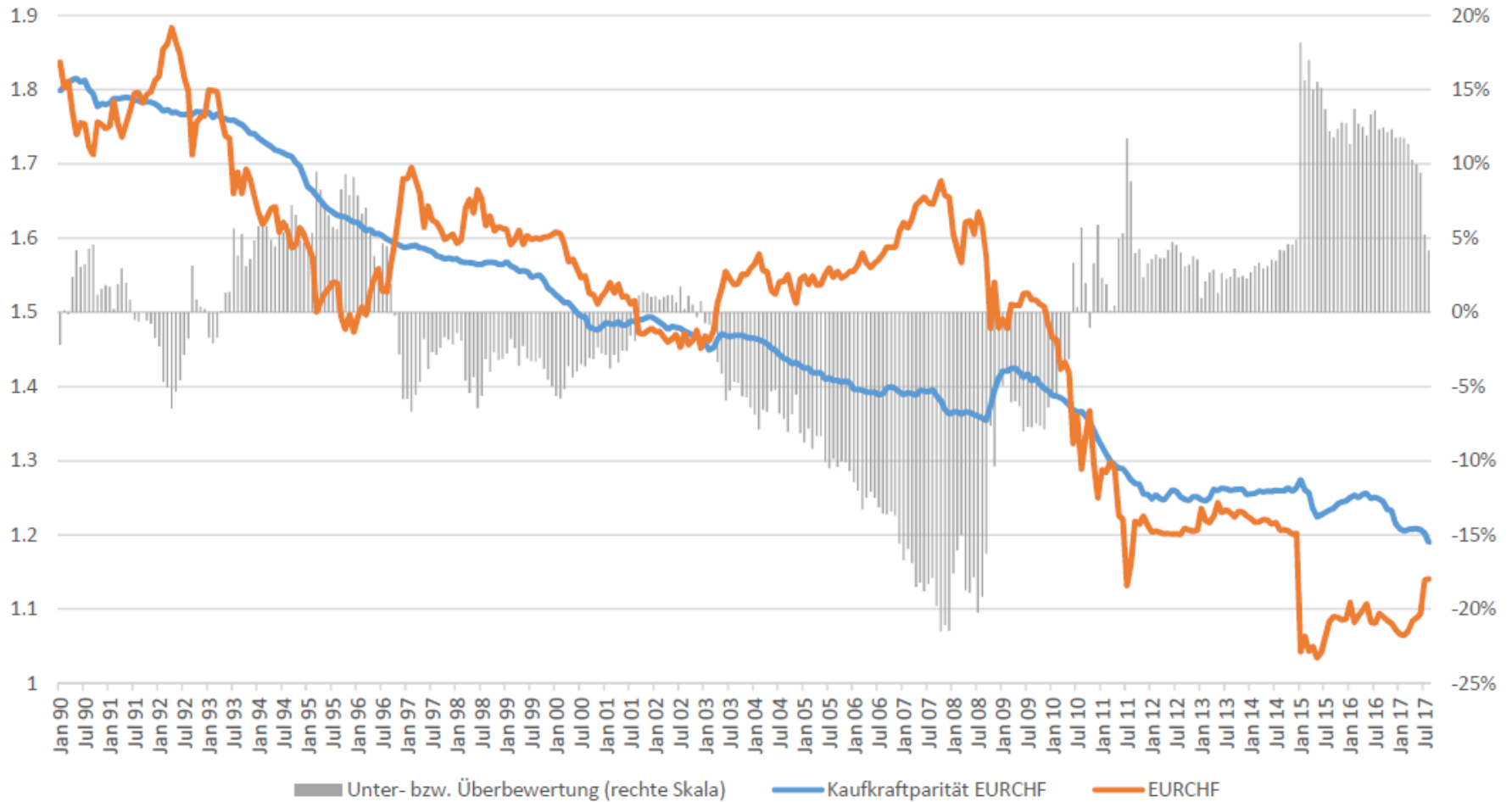

nominelle Lohnstückkosten, indexiert

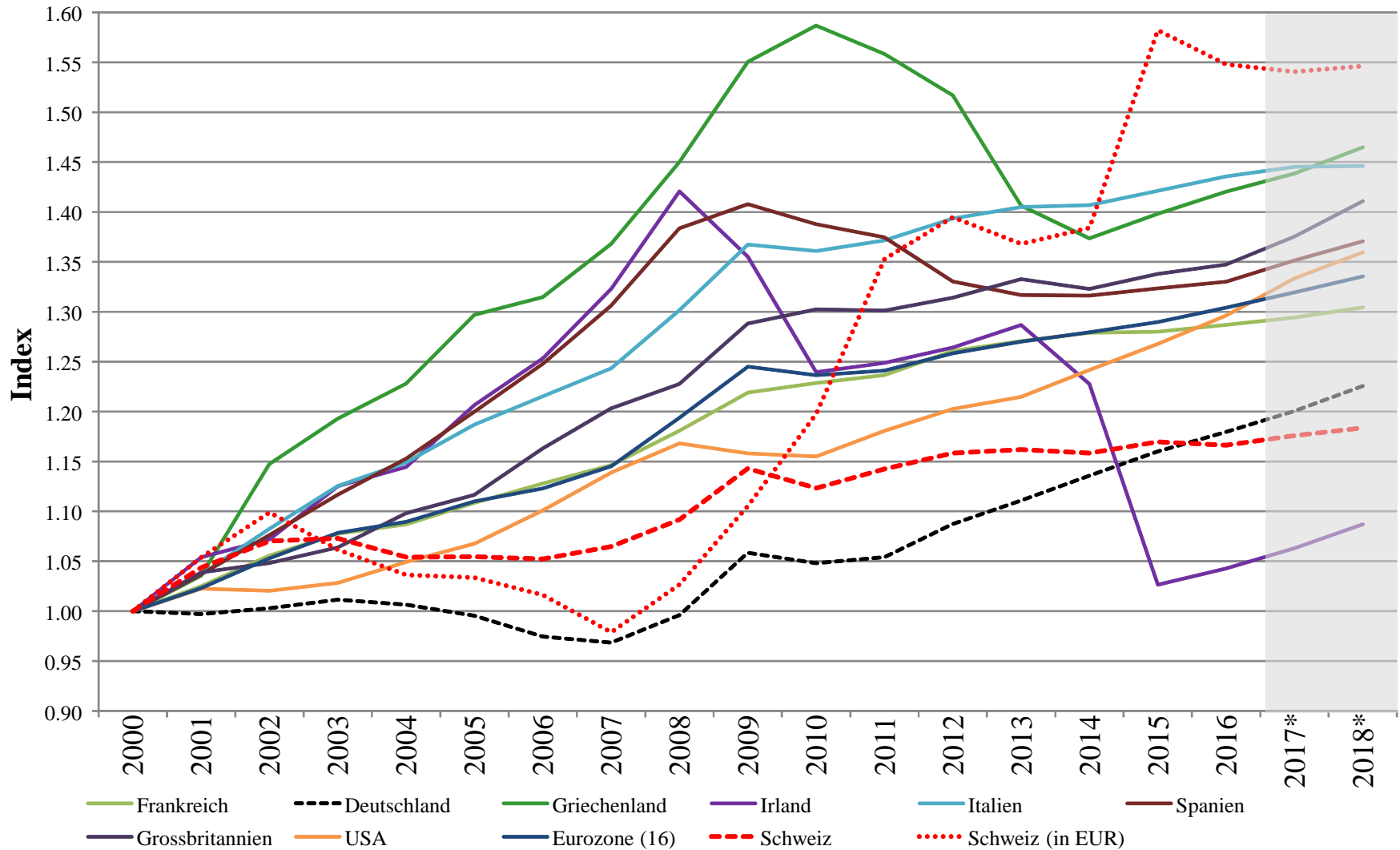

Pro-Kopf-Arbeitnehmereinkommen im Verhältnis zur gesamtwirtschaftlichen Produktivität (BIP je Erwerbstätigen) auf Basis der Landeswährungen,
 * provisorische Werte, Quelle: OECD, Lohnstückkosten der Schweiz in EUR sind gewichtet mit nominellem Wechselkurs CHF/EUR

Agenda

- Volkswirtschaftliche Bedeutung der Schweizer Industrie
- **Volks- und betriebswirtschaftliche Problemfelder in der von Swissmechanic organisierten Branche**
- Wirtschaftspolitische Handlungsempfehlungen

Preisentwicklung

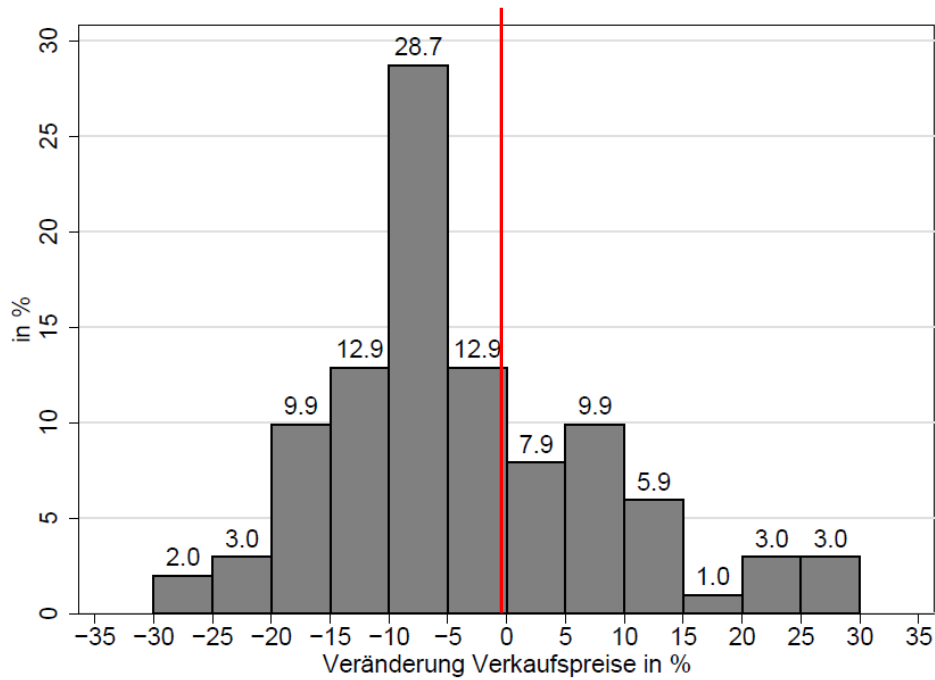

Zwischen 2014 und 2015

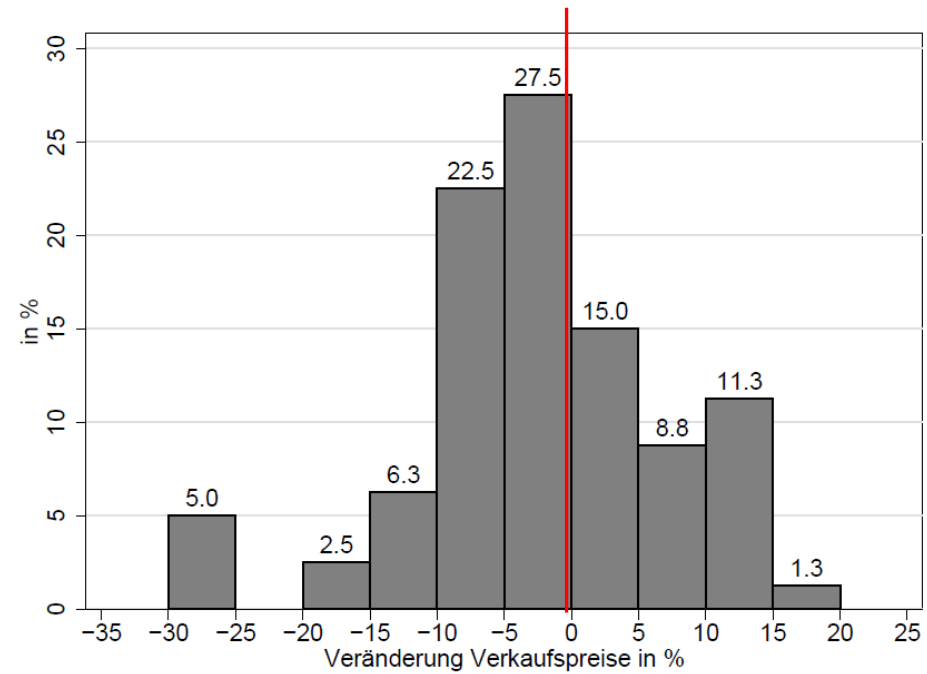

Zwischen 2015 und 2016

Entwicklung der Gewinnmarge

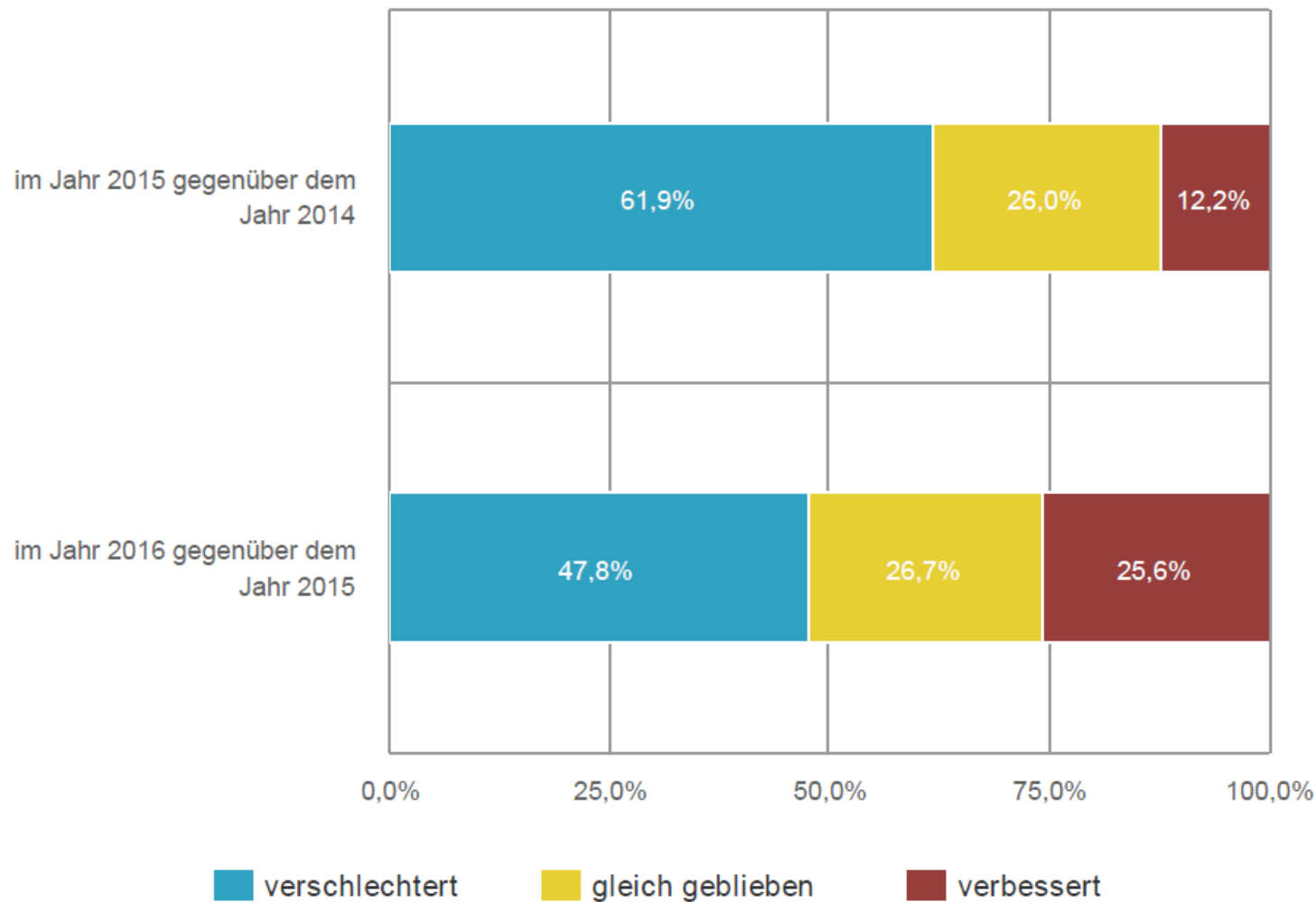

Sorgenbarometer

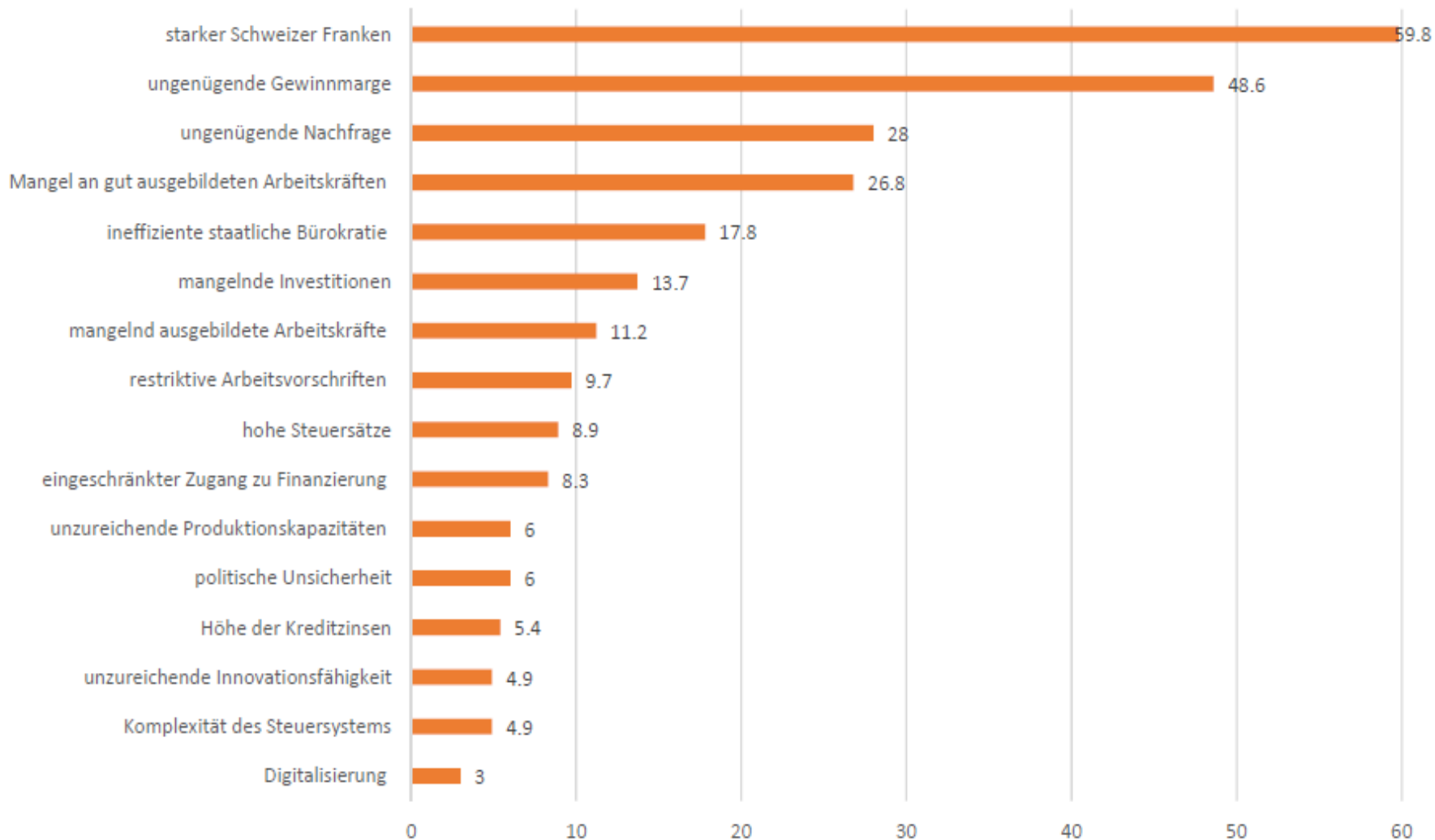

Standortvor- und -nachteile

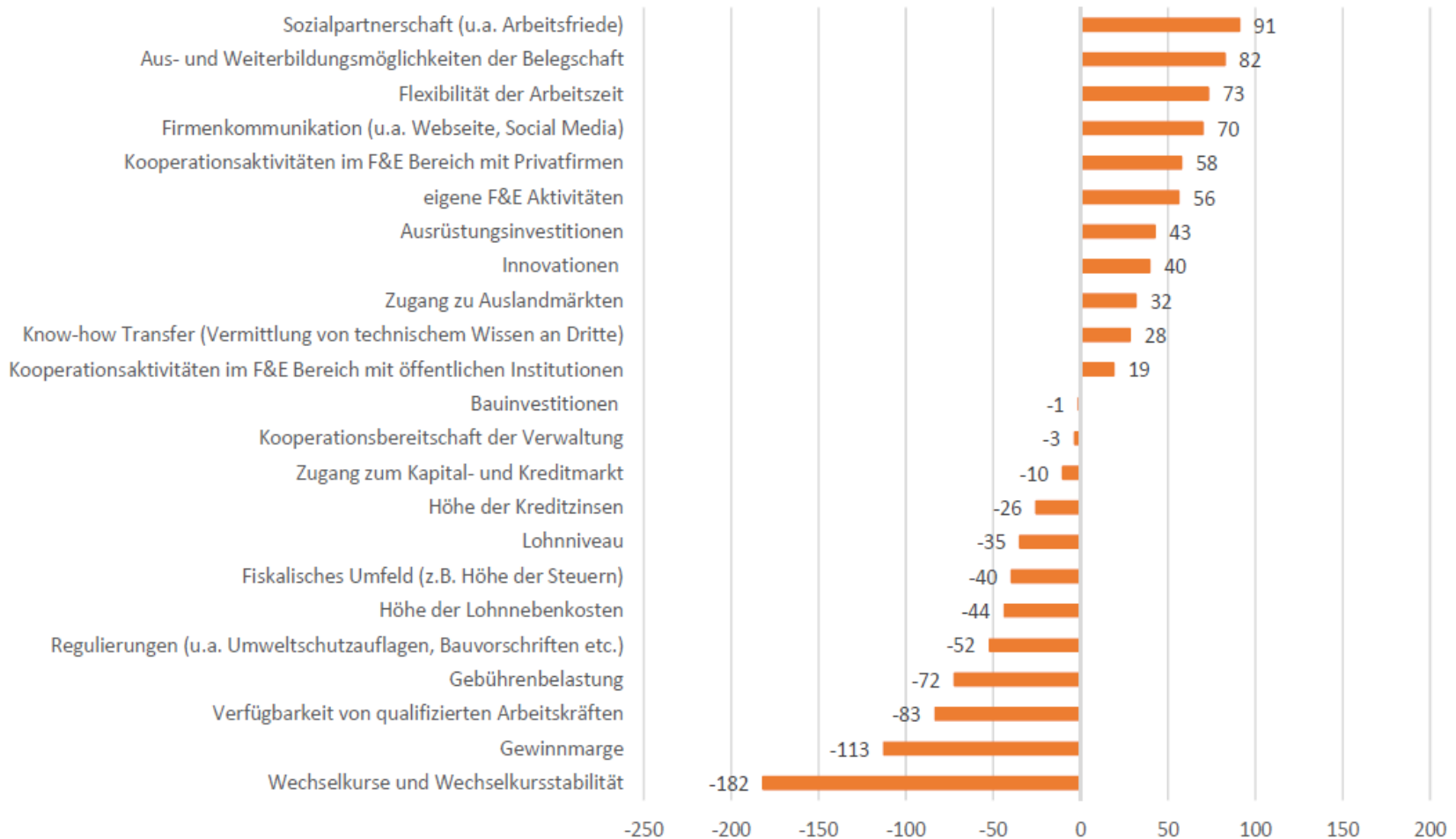

Wichtigkeit der standortrelevanten Partner

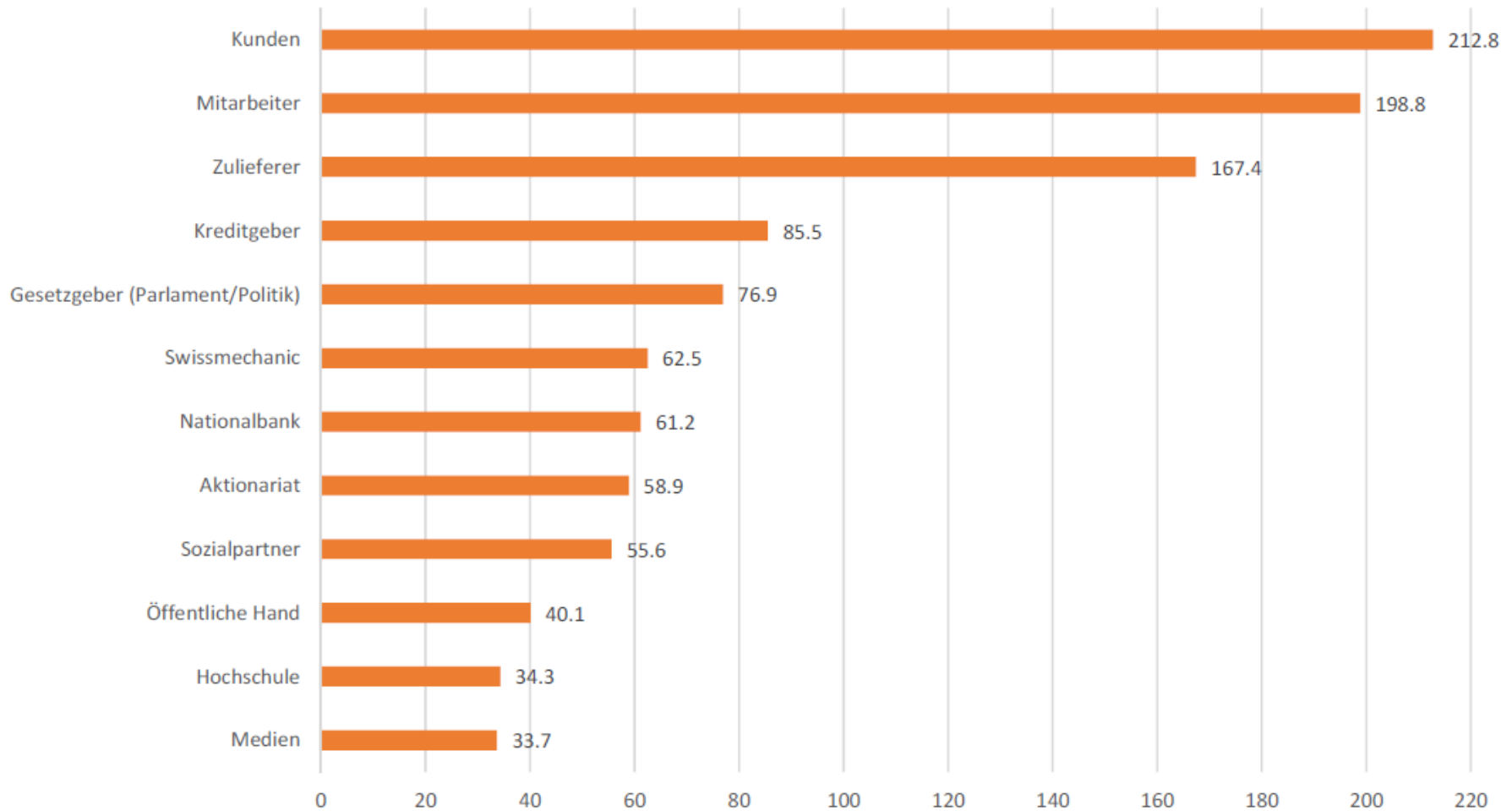

Gewichteter Index

Staatliche Unterstützungsmassnahmen

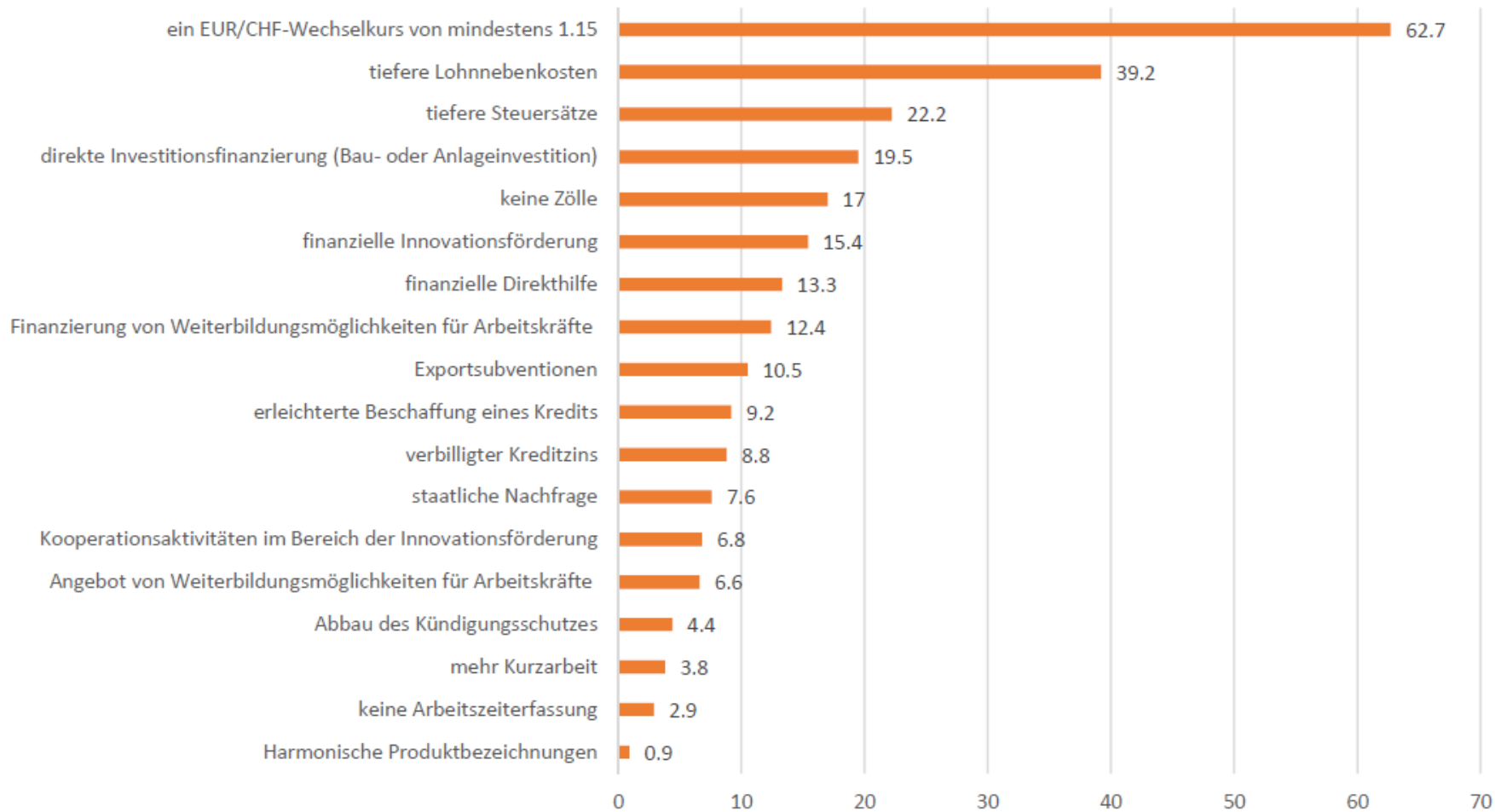

Agenda

- Volkswirtschaftliche Bedeutung der Schweizer Industrie
- Volks- und betriebswirtschaftliche Problemfelder in der von Swissmechanic organisierten Branche
- **Wirtschaftspolitische Handlungsempfehlungen**

Geld- und Währungspolitik

- SNB Interventionen im Fall eines kapitalbilanzgetriebenen Aufwertungsschocks
- Strategisches Wechselkursziel der SNB (1,18 – 1,20)
- SNB Fonds / Generationenfonds
- Devisen-Swap zwischen SNB und privatwirtschaftlichen Unternehmen

Wissenstransfer

- Gesellschaftliche Aufwertung der beruflichen gegenüber der tertiären (Weiter-)Bildung
- Steuerliche Entlastung von Innovations- und Forschungsprojekten
- Steuerliche Entlastung der Berufs- und Weiterbildungskosten

Kreditbeschaffung

- Bekanntheitsgrad des gewerbeorientierten Bürgschaftswesen erhöhen
- Bürgschaftslimite erhöhen
- Bürgschaftswesen für Nicht-Banken (Fintech) erweitern
- Bekanntmachung von Crowdlending-Plattformen
- Anlagevorschriften für Pensionskassen überprüfen

Kooperationsbereitschaft

- Binnenmarktliche und internationale Erfahrungsgruppen (z.B. Technologiepark-Cluster)
- Förderung und Stärkung der Institution «Swiss Global Enterprise» (früher OSEC)
- Internationale Vernetzung von Swissmechanic
- Sozialpartnerschaft stärken